

CERTIFICADO DE PRODUTO

Laboratório de Produto Acabado

ISO 13006-10545

Norma Brasileira Equivalente ABNT - NBR 15463/NBR 13818

Revestimento Cerâmico Prensado GRUPO Blae ($E_b \leq 0,5\%$)

PRODUTO: BROADWAY LIME 30X60 Natural
Retificado

TIPOLOGIA: PORCELANATO ESMALTADO

FORMATO: 30X60

CÓDIGO: 22369E

LINHA: BROADWAY

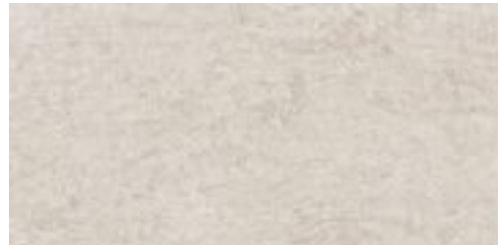

| Características | Normas de ensaio | Resultados |
|---|---|------------|
| Físicas | | |
| Absorção de Água (%) | ISO 10545-3 NBR 13818 - anexo: B ($E \leq 0,5\%$) | 0,5 |
| Módulo de Resistência à Flexão (MPa) | ISO 10545-4 NBR 13818 - anexo: C (NBR 15463 Média: ≥ 37) | 37 |
| Carga de Ruptura (N) | ISO 10545-4 NBR 13818 - anexo: C (NBR 15463 Média: ≥ 1500) | 1500 |
| Expansão por Umidade (mm/m) | ISO 10545-10 NBR 13818 - anexo: J | 0,1 |
| Resistência à Abrasão Profunda (mm ³) | NA | NA |
| Resistência ao Gretamento | ISO 10545-11 NBR 13818 - anexo: F | RESISTE |
| Resistência ao Congelamento | ISO 10545-12 NBR 13818 - anexo: M | NA |
| Resistência ao Choque Térmico | ISO 10545-9 NBR 13818 - anexo: L | RESISTE |
| Químicas | | |
| Resistência ao Manchamento | | |
| Agente manchante verde em óleo leve | | 5 |
| Agente manchante vermelho em óleo leve | ISO 10545-14 NBR 13818 - anexo: G (Mínimo: 3) | 4 |
| Iodo | | 5 |
| Óleo de oliva | | 5 |
| Resistência aos Agentes Químicos | | |
| Ácido Clorídrico 3% (v/v) | | B |
| Hidróxido de Potássio 30 g/L | | B |
| Ácido Cítrico 100 g/L | | B |
| Ácido Láctico 5% (v/v) | ISO 10545-13 NBR 13818 - anexo: H (Mínimo: B) | B |
| Ácido Clorídrico 18% (v/v) | | B |
| Hidróxido de Potássio 100 g/L | | B |
| Cloreto de Amônia 100 g/L | | B |
| Hipoclorito de Sódio 20 mg/L | | A |

Coeficiente de Atrito

| | | |
|------------------|--|-----|
| Superfície Seca | NBR 13818 - annex: N Método: TORTUS III (Valor \geq 0,4) | 0,4 |
| Superfície Úmida | | 0,3 |

Locais de uso

CL - Comercial Leve | RE - Residencial | FA - Fachada

Recomendação para Aplicação

Para informações de recomendações de aplicação consulte o especificador virtual:
<http://especificadorvirtual.portobello.com.br>

Tijucas, 20/09/2020

Portobello



1fb861591acd9807ee38bee27181a6574e47c5

Portobello SA - Fábrica | contato@portobello.com.br | SAC: 800 648 2002 | BR 101 - Km 163 - Cx. Postal 15 - Tijucas/SC - Brasil - 88200-000