

Especificações Técnicas

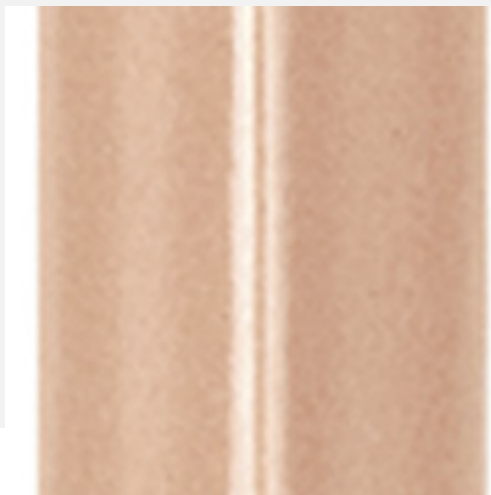

Filete Terralma Sardenha

Linha Terralma

| | | | |
|---------------|----------------|----------------------------|--|
| Tipologia | Código | | |
| Parede | 200754E | | |
| Formato (cm) | Espessura (mm) | Tamanho de Fabricação (cm) | |
| 1,5X37 | 15.00 | 1,5X37,2 | |
| Borda | Superfície | Variação de Tonalidade | |
| Bold | Brilho | V1 | |

Este produto é confeccionado a partir de peças de porcelanato e demais acessórios, sendo assim, não possui especificações técnicas e enquadra-se como Peça Especial.

A Norma de Revestimentos Cerâmicos, a ABNT NBR ISO 13006, não é aplicável a acessórios decorativos ou complementos como bordas, cantos, rodapés, arremates, molduras, relevos, placas curvadas e outras peças acessórias ou pastilhas. Isentam-se da norma placas produzidas por outros processos que não sejam o de extrusão ou prensagem a seco.

Em caso de dúvidas, consulte nosso Serviço de Atendimento ao Consumidor (SAC) através do 0800 648 2002 ou sac@portobello.com.br

Para utilização deste revestimento em paredes externas de até 6 metros de altura, siga as seguintes orientações:

Utilizar argamassa colante ACIII indicada para uso em fachada e compatível com o formato do produto, em edificações de até 2 pavimentos. Consulte o vendedor sobre a argamassa mais adequada.

Respeitar as juntas de movimentação e dessolidificação existentes no projeto arquitetônico.

Em paredes externas que não possuem cobertura e proteção lateral, é obrigatório proteger o topo e a lateral da parede com gotejamento ou rufo.

As juntas de assentamento devem ser utilizadas conforme indicação específica de cada produto.

O rejunte utilizado para selar as juntas de assentamento deve ser específico para fachadas.

ATENÇÃO: As monoporosas não são indicadas para fachadas de regiões com temperaturas negativas por tempos prolongados, como Europa e Estados Unidos por exemplo, conforme estabelecido na ISO 13006 para paredes externas.

Reação com o fogo: Revestimentos cerâmicos são sinterizados a altas temperaturas e assim não apresentam em sua composição final compostos orgânicos ou voláteis de qualquer natureza, classificando-os como Classe I - incombustíveis.

Portobello



Portobello SA - Fábrica | contato@portobello.com.br
SAC: 800 648 2002 1 BR 101 - Km 163 - Cx. Postal 15
Tijucas/SC - Brasil - 88200-000