

Especificações Técnicas

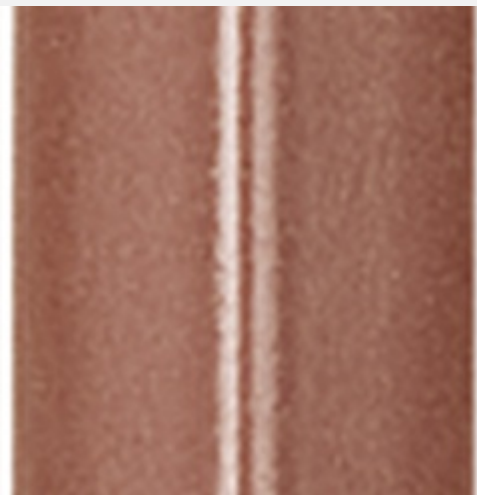

Filete Terralma Riviera

Linha Terralma

Tipologia	Código		
Parede	200755E		
Formato (cm)	Espessura (mm)	Tamanho de Fabricação (cm)	
1,5X37	15.00	1,5X37,2	
Borda	Superfície	Variação de Tonalidade	
Bold	Brilho	V1	

Este produto é confeccionado a partir de peças de porcelanato e demais acessórios, sendo assim, não possui especificações técnicas e enquadra-se como Peça Especial.

A Norma de Revestimentos Cerâmicos, a ABNT NBR ISO 13006, não é aplicável a acessórios decorativos ou complementos como bordas, cantos, rodapés, arremates, molduras, relevos, placas curvadas e outras peças acessórias ou pastilhas. Isentam-se da norma placas produzidas por outros processos que não sejam o de extrusão ou prensagem a seco.

Em caso de dúvidas, consulte nosso Serviço de Atendimento ao Consumidor (SAC) através do 0800 648 2002 ou sac@portobello.com.br

Para utilização deste revestimento em paredes externas de até 6 metros de altura, siga as seguintes orientações:

Utilizar argamassa colante ACIII indicada para uso em fachada e compatível com o formato do produto, em edificações de até 2 pavimentos. Consulte o vendedor sobre a argamassa mais adequada.

Respeitar as juntas de movimentação e dessolidificação existentes no projeto arquitetônico.

Em paredes externas que não possuem cobertura e proteção lateral, é obrigatório proteger o topo e a lateral da parede com gotejamento ou rufo.

As juntas de assentamento devem ser utilizadas conforme indicação específica de cada produto.

O rejunte utilizado para selar as juntas de assentamento deve ser específico para fachadas.

ATENÇÃO: As monoporosas não são indicadas para fachadas de regiões com temperaturas negativas por tempos prolongados, como Europa e Estados Unidos por exemplo, conforme estabelecido na ISO 13006 para paredes externas.

Reação com o fogo: Revestimentos cerâmicos são sinterizados a altas temperaturas e assim não apresentam em sua composição final compostos orgânicos ou voláteis de qualquer natureza, classificando-os como Classe I - incombustíveis.

Portobello



Portobello SA - Fábrica | contato@portobello.com.br
SAC: 800 648 2002 1 BR 101 - Km 163 - Cx. Postal 15
Tijucas/SC - Brasil - 88200-000